



ACCUEIL DE LOISIRS

Octobre 2024, pour les enfants de 3 à 15 ans

L'automne et Halloween

"New Orleans"



l'acsé







l'agence nationale
pour la cohésion sociale
et l'égalité des chances

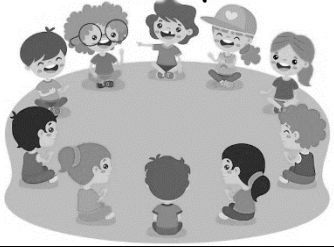

Semaine 1 - Moins de 6 ans

Matin

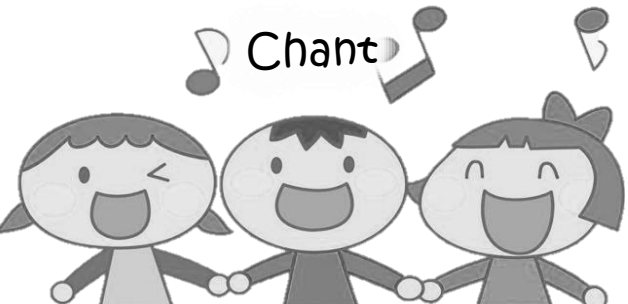
Après-midi

Lundi 21	<p>Présentation de la semaine et jeux libres</p> 	<p>Balade et récolte d'automne</p> 
Mardi 22	<p>Fresque de saison</p> 	<p>Causerie animée et jeux en Cercle</p> 
Mercredi 23	<p>Sortie sur les champignons en forêt</p>  <p>+ 3 euros</p>	
Jeudi 24	<p>Cache-cache géant de l'automne</p> <p>« Le renard et les mulots »</p> 	
Vendredi 25	<p>Chant</p> 	<p>Fête de l'automne</p> 

Semaine 2 - Moins de 6 ans

Matin

Après-midi

Lundi 28

Présentation de la semaine
et jeux libres



Danse et musique



Mardi 29

Jeux d'ombre



Atelier Cirque !



Mercredi 30

Maquillage et

Confection de déguisements + Photo générale



Jeudi 31

Sortie au musée des fermes comtoises

+ 5 euros



Vendredi 1

Féerie



Important !

Pour faciliter l'identification des affaires de vos enfants lors de nos activités, nous vous serions reconnaissants de bien vouloir étiqueter leurs vêtements ou d'écrire leur nom sur ces derniers afin d'éviter toute confusion.

Merci pour votre collaboration 😊 .



C'est l'automne !

Nous sommes encore à l'extérieur !

Alors n'oubliez pas :

- ✘ Le sac à dos
- ✘ Des baskets adaptées ou des bottes
- ✘ Le K-Way, ciré etc.
- ✘ (Un parapluie éventuellement)
- ✘ Des vêtements chauds
- ✘ Consultez le programme et la fiche d'inscription pour les journées continues.





Le vendredi 25,







de 17h à 18h,

C'est Blablalabar

Semaine 1 – Plus de 6 ans

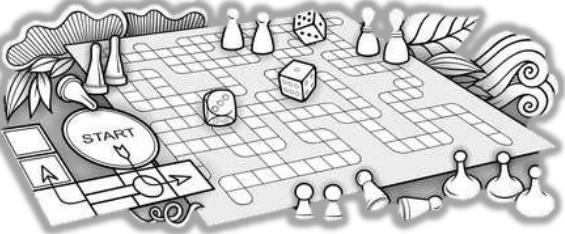
Matin

Après-midi

Lundi 21	<p>Présentation de la semaine et jeux libres</p> 	<p>Balade et récolte d'automne</p> 
Mardi 22	<p>Atelier déco. D'automne Et peinture</p> 	<p>Après-midi jeux de plateau et jeux en bois</p> 
Mercredi 23	<p>Sortie sur les champignons en forêt</p> 	
Jeudi 24	<p>Cache-cache géant de l'automne</p> <p>« Le renard et les mulots »</p> 	
Vendredi 25	<p>Film</p> 	<p>Fête de l'automne et atelier cuisine cajun</p> 

Semaine 2 - Plus de 6 ans

Matin

Après-midi

Lundi 28



Présentation de la semaine
et jeux libres



Danse et musique

Mardi 29

Maquillage et histoires
dans le noir



Atelier
magie !



Mercredi 30

Grand jeu d'Halloween



Atelier couture de poupées
porte-bonheurs

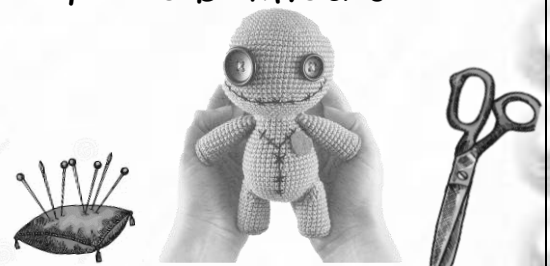

Jeudi 31

Sortie au musée des fermes comtoises



+ 5 euros

Vendredi 1

Féerie

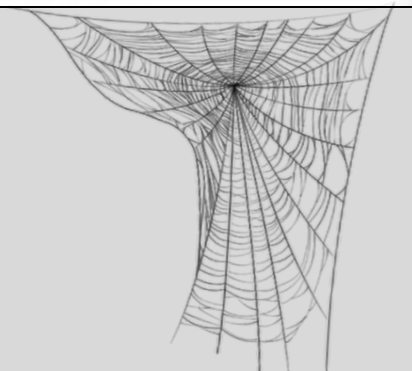

QUOTIENT FAMILIAL	AVEC BONS CAF				
	QF1 de 0 à 530 €	QF2 de 531 à 640 €	QF3 De 641 à 800 €	QF4 De 801 à 900 €	QF5 > à 900 €
Journée avec repas	9,90 €	13,50 €	14,50 €	16,50 €	19,50 €
Journée sans repas	5,50 €	8,50 €	9,50 €	11,50 €	14,50 €
Semaine avec repas	45 €	59,50 €	63,40 €	71,40 €	83,40 €
Adhésion annuelle valable	6€				

Aides de la ville/ Tickets loisirs

QF 0 à 450	QF 450,01 à 530	QF 530,01 à 640	QF 640,01 à 800	QF 800,01 à 1000
5.50 €	4.50 €	3.50€	2.50€	1.50 €

Accueil du matin : de 7h30 à 9h

Après-midi : de 13h30 à 14h

Accueil du soir : de 17h à 18h

RENSEIGNEMENTS AU 03.81.52.42.52

Mail : animation.enfance@comite-stferjeux.fr

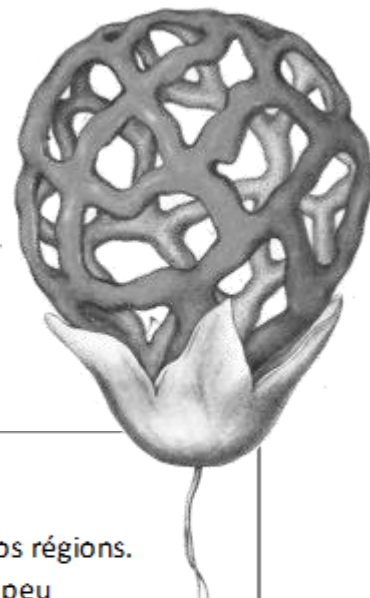

Clathre rouge, Cœur de sorcière, Lanterne du diable :

Est un champignon basidiomycète. Insolite, surprenant, et de plus en fréquent dans nos régions.

Les « bras » rouges de *Clathrus ruber* forment une cage sphérique, évoquant, avec un peu d'imagination, un cœur perforé. D'odeur putride, inquiétant, il prend aussi le surnom de cœur de sorcière. D'autres y verront une belle lanterne ; mais celle du diable. Dans tous les cas, la découverte d'une espèce de la famille des clathracées ne laisse jamais indifférent.

Toxicité, intérêt culinaire et usage :

Le Clathre rouge est un champignon considéré comme étant non comestible mais sa toxicité n'est pas démontrée. Son odeur putride à maturité, son aspect peu banal, n'incitent guère à la curiosité culinaire. Cependant sa consommation à l'état d'œuf serait possible, avec un léger arrière-goût de radis.

Au Moyen-Age le Cœur de sorcière aurait été utilisé par les sorciers et les jeteurs de sort.